

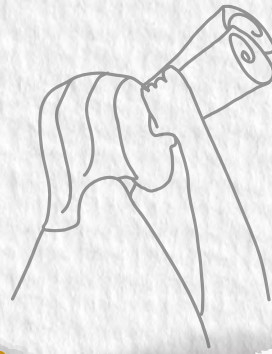

第五章



回首八德



八德不僅有豐富的歷史文化，也有許多自然生態和人文風情，走讀八德的各項景點及秘境，你是不是對自己家鄉的美麗和多元有了更深刻的感受呢？



在這個章節中，讓我們好好回顧一下八德的特色，看看你對自己家鄉的認識有多少，也讓自己成為家鄉小達人。



我的家鄉我來說

話我家鄉一：家鄉地名的由來

- 「八德」就像許多地名一樣，地名背後的充滿著神祕故事，蒐集一下相關資料，你將更深刻地了解「八德」地名的意義，讓這個探索之旅充滿愉快的驚奇！讓我們一起去發現這個美妙的地方吧！

※「八德」地名由來：



- 八德霄裡地區有名的霄裡大池，是桃園第一座埤塘，也是八德地區面積最大的埤塘，每年秋冬之際，大池旁的落羽杉呈現繽紛夢幻的美境，有空與家人一起到霄裡大池，拍下你最感興趣的照片，貼在下面表格中。

- 「八德」真的是個令人驚艷的地方！除了它的地名由來外，還有許多著名的人文地景，「石母娘娘浣衣池」是八德霄裡地區著名的景點，請你查詢相關資料來認識這個深具特色的景點吧！

※「石母娘娘浣衣池」特色簡介：

- 在石母娘娘浣衣池的後方，有一座石母娘娘廟，相傳「石母」在民俗信仰中，是專職守護孩童平安長大守護神，現在請你上網查詢石母娘娘廟的由來，一起來認識這座客家人民俗信仰的廟宇吧！

※「石母娘娘廟」的由來：



話我家鄉二：八德歷史人文巡禮

1. 龍山寺巡禮

龍山寺小檔案

- 在參觀過龍山寺之後，請將這座寺廟最特別的樣貌畫出來。

1. 建立年代：_____

2. 所在位置：桃園市_____區

3. 特色樣式：_____

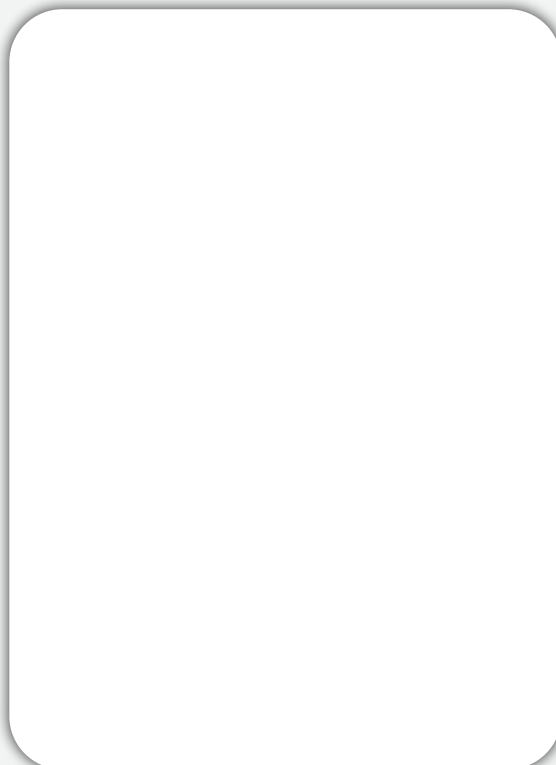

超級比一比

- 仔細比較二座寺廟，指出閩東式寺廟與閩南式寺廟的不同處，並連連看。

_____式寺廟：

屋頂裝飾繁複，棟架充滿雕飾 ●



_____式寺廟：

封火山牆，有相連的「人人」造型 ●



2 · 廣豐公園二三事

- 現在就跟著我們設計的問題，好好暢遊廣豐公園吧！

捐地建公園

_____集團五十多年前在現今稱為大湳的地區，從事紡織事業，隨著產業需求變遷，原來的工業用地欲做土地變更，轉換條件就是捐地興建公共設施，廣豐公園就是這樣成為公共設施的。

公園奇遇記

將你在廣豐公園內所探索到的景象勾選出來。

- | | | |
|------------------------------------|------------------------------------|---------------------------------|
| <input type="checkbox"/> 風吹草浪的水圳聯想 | <input type="checkbox"/> 榕樹紀念綠廊 | <input type="checkbox"/> 藍花楸樹林 |
| <input type="checkbox"/> 櫻桃花散步道 | <input type="checkbox"/> 織錦如畫的彩色灌叢 | <input type="checkbox"/> 水岸休憩長廊 |
| <input type="checkbox"/> 大樹下的小憩階臺 | <input type="checkbox"/> 溜冰場與沙坑 | <input type="checkbox"/> 陽光大樹草坪 |
| <input type="checkbox"/> 青石綠毯的編織步道 | | |

3 · 桃園大圳的故事

大圳知多少

- 什麼是圳？教育部國語小字典有寫：「圳指灌溉用的水渠。」1913年桃園發生大旱災，為了改善桃園臺地的灌溉，臺灣總督府開始計劃建設桃園大圳，請你選出桃園大圳的重大紀事吧！

修築桃園大圳的技師



1913年
大旱

1916年
開始興建大圳

1928年
完工

日本殖民政府為了增加糧產，由韓裔日籍的哪一位技師，在1916年開始興建桃園大圳？

A. 張令紀 B. 張司令

從哪一條溪上游「石門峽」取水，讓海拔較高的河水，可以灌溉桃園的田地？

A. 大肚溪 B. 大料崁溪

由於取水口位置非常偏遠，而且必須鑿穿山壁，開發什麼才能將送水到八德？以當時的技術來說，是一件十分困難的工程。

A. 導水水管 B. 導水隧道

大圳全部通水後，桃園大圳灌溉區內的水田都增加，造就桃園地區成為北臺灣的魚米之鄉。



4 · 兒美館好風景

蒐集好風景

- 透過兒美館的探索與發現，在旅行途中種下一顆藝術的種子，讓自己觀看的角度更廣，心中充滿好風景。
- 通關密語：記得蒐集紀念章喔！

紀念章蓋印處



兒美起步走

- 來一趟兒美館之旅，你會發現，原來好風景都盡覽眼底了，請你利用文字，記錄兒美館時光之旅的心情小語：



話我家鄉三：心靈饗宴路線

- 八德真的是個令人著迷的地方！跟著心靈饗宴路線走一趟八德，想必大家都滿載而歸！如果你感到意猶未盡，就一起來回顧在八德的所見所聞吧！

※「豎涵坡腳」名稱由來：

※「西陂腳」名稱由來：

※「西坡埤塘公園」有什麼特色呢？



- 桃園最大的公園就是「大湳森林公園」，是一個充滿生態之美和教育意義的景點。你知道嗎？這裡還有「八德之肺」的美名，如果你對這個美名的由來感到好奇，請上網查詢更多資訊，和家人一起完成學習單，也許還有意想不到的發現呢！

※ 找找看，公園裡可以看到什麼動物、植物？請分別至少寫出 5 種。



動物：

植物：

※ 參觀公園之後，想一想，從過去到現在，公園有什麼樣的改變呢？

過去：

現在：

※ 請畫出參觀「大湍森林公園」之後讓你最難忘，想要永遠記下來的畫面。

※ 還記得「兒童玩具圖書館」和「八塊厝民俗藝術村」有哪些設施嗎？請將你觀察到的記錄下來。

● 請找出在「兒童玩具圖書館」可以體驗的設施：

- 工藝文創館
- 生態工作坊
- 表演藝術館
- 積木主題區
- 圖書館

- 玩具修復站
- STEAM 體驗區
- 語言推廣館
- 繪圖體驗區
- 親子遊戲區

- 民俗節慶館
- 玩具展覽互動區
- DIY 工作坊

● 「八塊厝民俗藝術村」讓你印象最深刻的主题館是？請貼上照片或畫下來。



對這個主题館印象最深刻的原因是：



話我家鄉四：八德一日小旅行

第一站：防災教育館

- 體驗過防災教育館的各項設施後，考考你一些防災小知識：

※CPR+AED 急救步驟，請排出正確的順序，填入 1、2、3、4

<p>使用AED 打開電源，貼上貼片 聽從AED指示操作直到 立刻回復CPR</p> 	<p>壓胸 掌根置放於兩乳 頭連線中央，用 力壓、快速壓（每 2秒、胸深約5 公分）</p> 	<p>叫病人 確認有無反應</p> 	<p>求救 向119撥號，並 聽從執勤人員指 示，同時找雙手 並設法取得AED</p> 
---	---	---	--

※ 平時家中應準備緊急避難包，下圖哪些是必備物品，請圈出來：

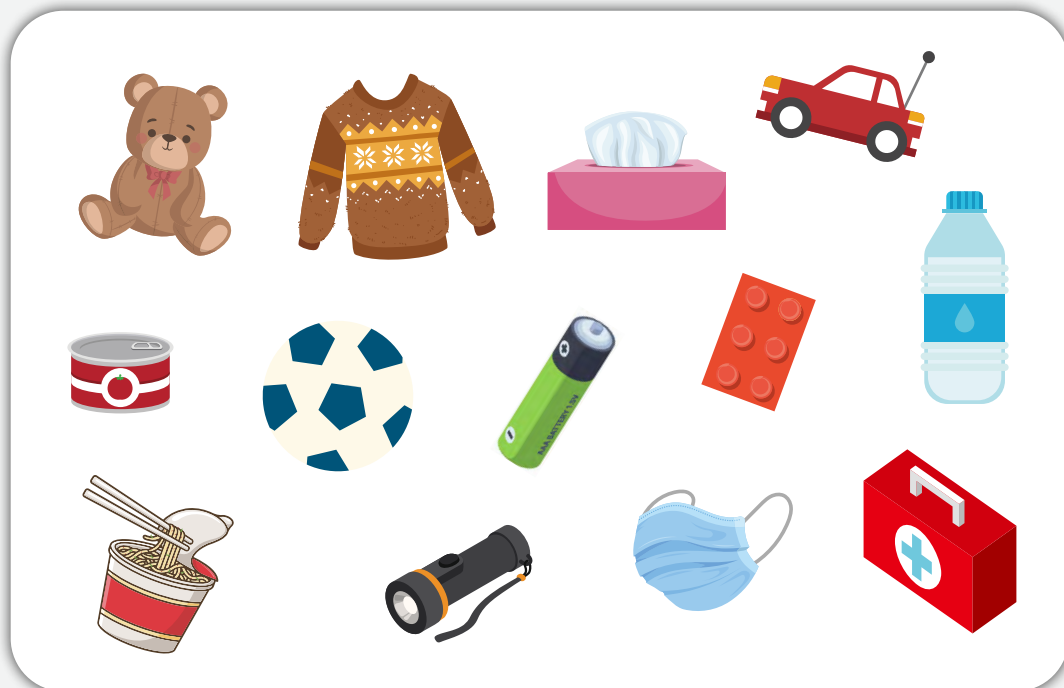

第二站：馬祖會館

圈圈看：

馬祖會館的外觀是（閩東式／閩南式）建築，在會館內我們可以看到（金門人／馬祖人）遷居臺灣的歷史滄桑。

第三站：八德生態埤塘公園

- 蒐集埤塘公園戳章



- 埤塘公園景色「移動描寫」

描寫景色的其中一種方法是「移動描寫」，意思是：配合參觀位置，依序描寫景物，每一段清楚寫出觀察位置轉變時所看到的景點。例如：「我一進到學校，就先看到彩色的美麗大門。走進大門後，就是我們上課的教室。再往裡走的操場像藍色海洋一樣，操場的右邊，有一棟像城堡的房子，是我們最喜愛的操場。」【引用自康軒三上國語學習地圖三】

* 請仿照上面的範例，試著書寫一段埤塘公園由外而內的移動描寫：

● 我的手繪家鄉地圖



你來自哪裡？我來自八德。
八德的今昔與表裡，都是我心中的歸宿。
每一片田野、每一條巷弄，都承載了美好誌念，
刻下光陰的痕跡，成為眷戀。
八德印象，由我定義。



“書寫或畫下你對這片土地的
記憶與期待吧！”

